

1

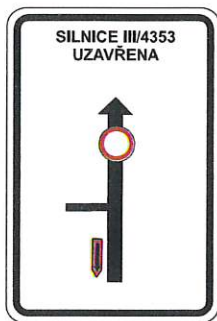

2



3



4

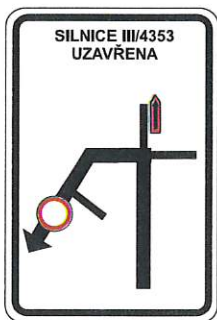

5



6

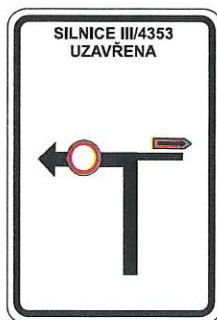

7



8

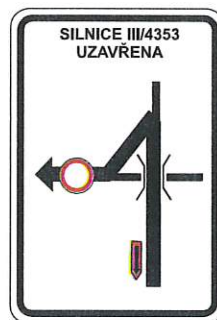

9

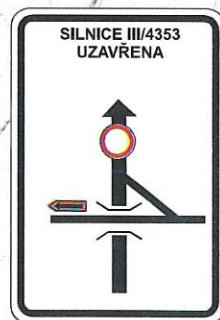

10

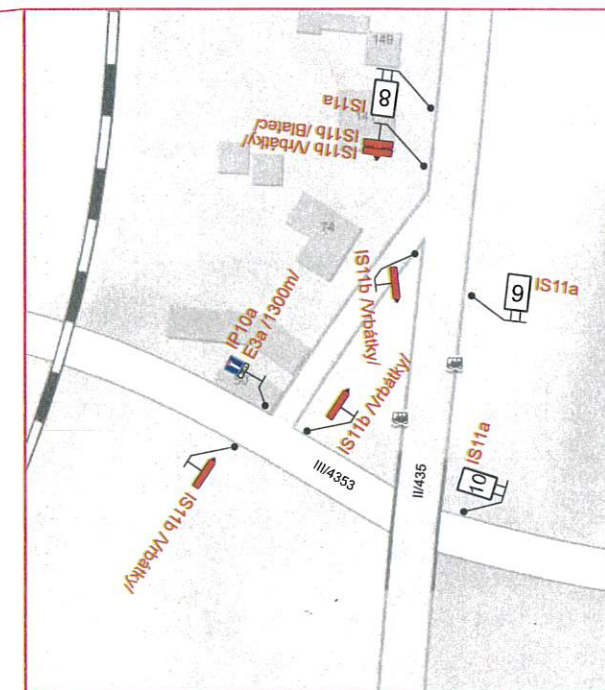
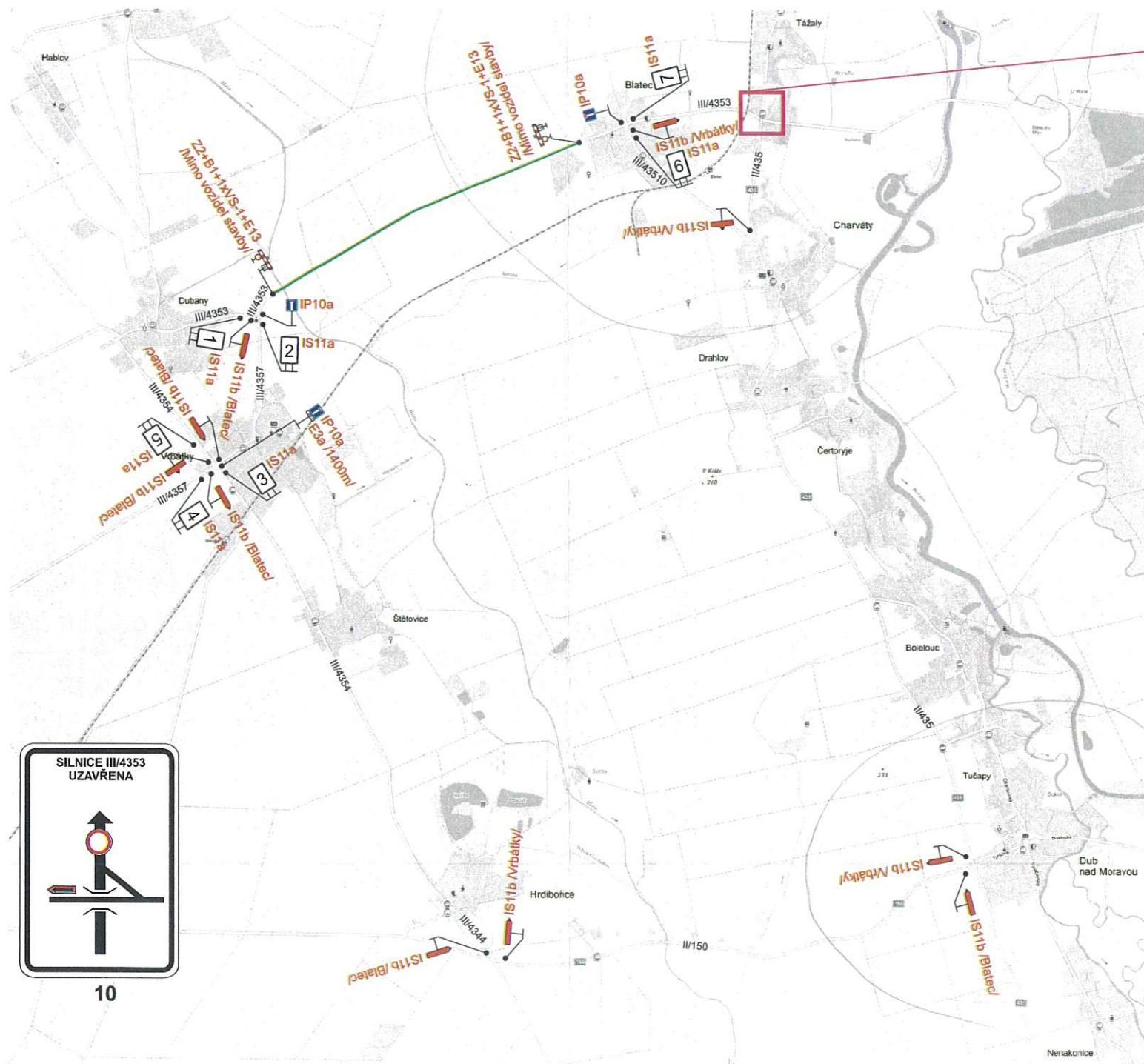

Dne 4.6.2020

DOPORUČUJI  
KRPM-58626-1/ČJ-2020-140506

POLICIE ČESKÉ REPUBLIKY  
KRAJSKÉ ŘEDITELSTVÍ POLICIE  
OLOMOUCKÉHO KRAJE  
DOPRAVNÍ INSPEKTORÁT  
*[Signature]*



Uzavřený úsek		<b>SEKNE</b> SEKNE, spol. s r.o. Hamerská 12, 772 00 Olomouc DIČ: CZ62363701 tel./fax: 585 311 867
Vypracoval:	Datum:	
Ing. Jiří Bluma	5.6.2020	
III/4353 Kocanda-Blatec - hr. okr. PV		
Úplná uzavírka silnice III/4353		
Přechodné dopravní značení		

**OVĚŘENO**  
 Magistrátem města Olomouce  
 odborem stavebním  
 odd. státní správy na úseku pozemních komunikací  
 Sp. zn.: S-SMOL/133361/2020/OS.....  
 Dne 23.6.2020  
*[Signature]*